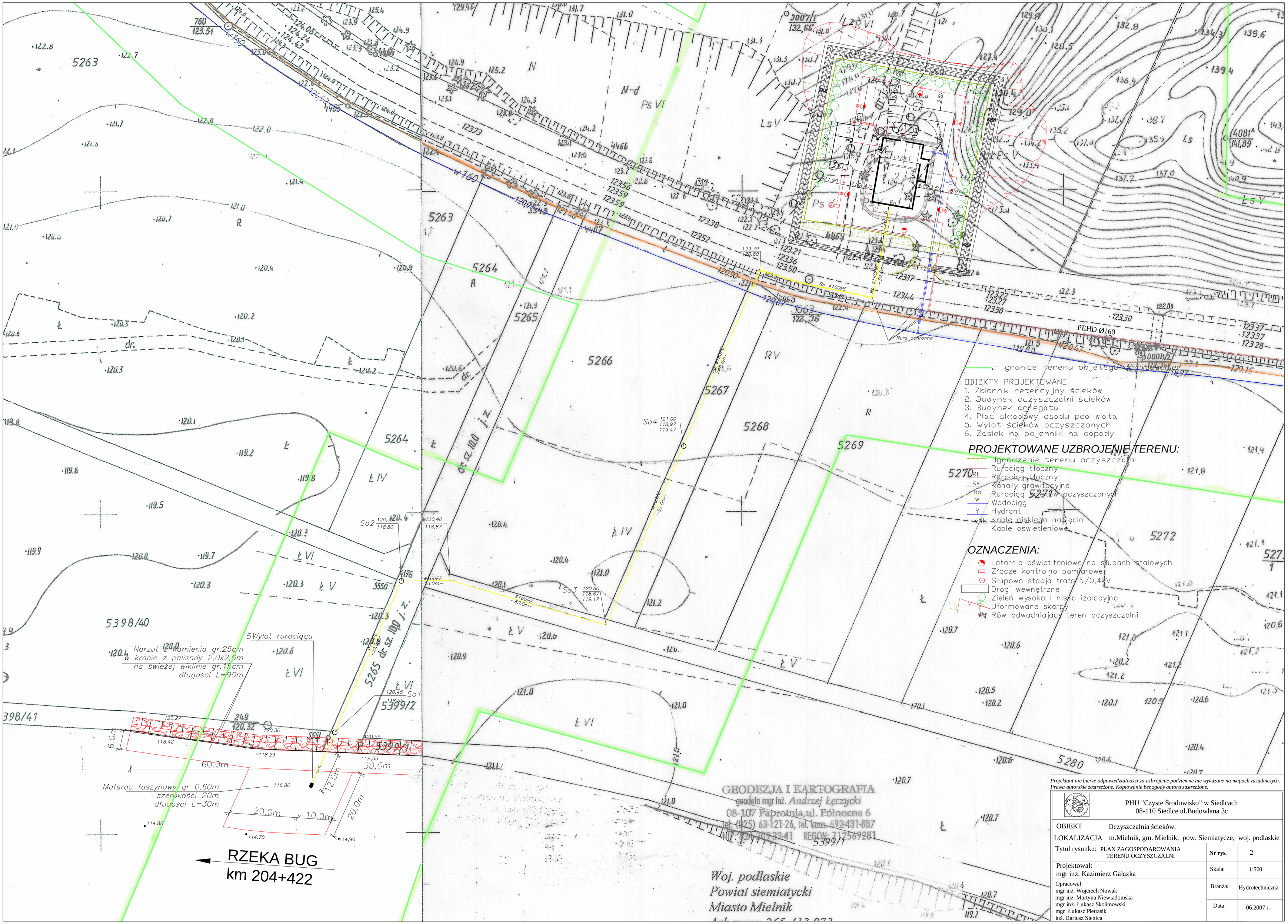

Projektant nie bierze odpowiedzialności za uzbrojenie podziemne nie wykazane na mapach zasadniczych.
Prawa autorskie zastrzeżone. Kopiowanie bez zgody autora zastrzeżone.

PHU "Czyste Środowisko" w Siedlcach
08-110 Siedlce ul.Budowlana 3c

OBIEKT	Oczyszczalnia ścieków.		
LOKALIZACJA	m.Mielnik, gm. Mielnik, pow. Siemiatycze, woj. podlaskie		
Tytuł rysunku:	PLAN ZAGOSPODAROWANIA TERENU OCZYSZCZALNI	Nr rys.	2
Projektował: mgr inż. Kazimierz Gałązka		Skala:	1:500
Opracował: mgr inż. Wojciech Nowak, mgr inż. Martyna Niewiadomska, mgr inż. Łukasz Skolimowski, mgr Łukasz Pietrasik, inż. Dariusz Sienica		Branża:	Hydrotechniczna
		Data:	06.2007 r.